

CORTE A-A
ESC: 1/75

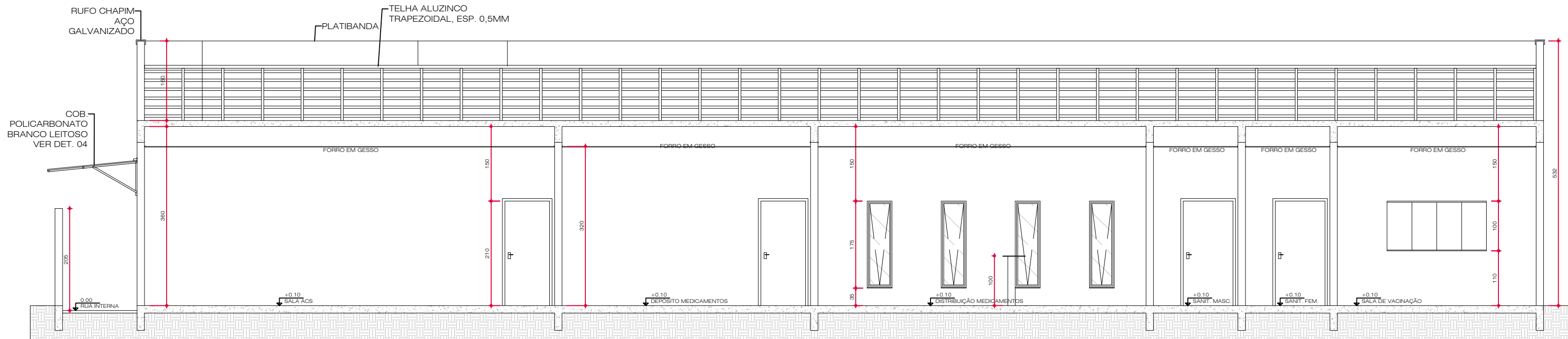

CORTE B-B
ESC: 1/100

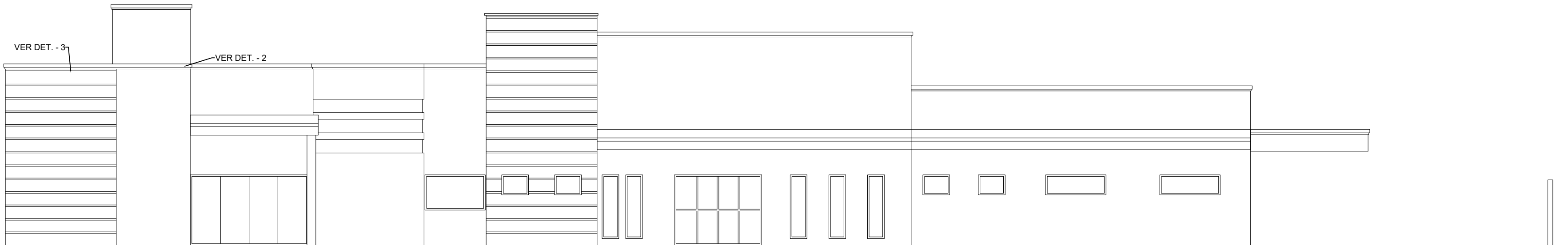

FACHADA FRONTAL
ESC: 1/100



FACHADA POSTERIOR
ESC: 1/100

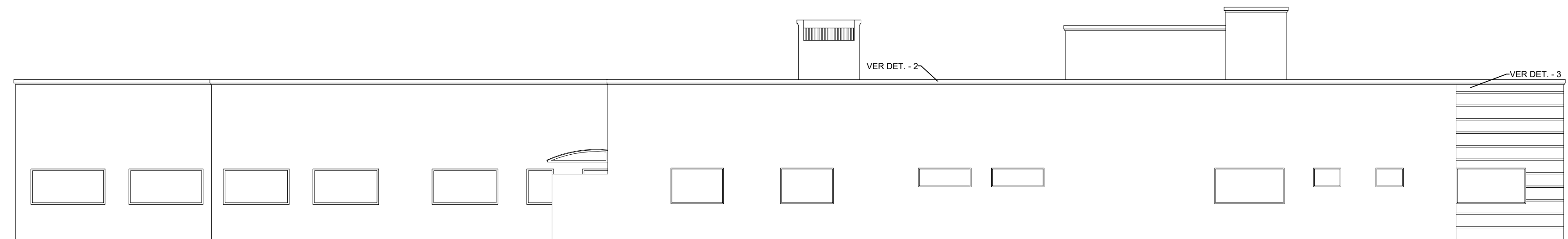

FACHADA LATERAL ESQUERDA
ESC: 1/100

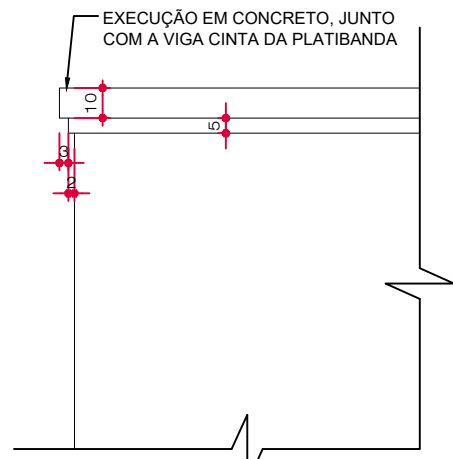

DETALHE 02
ESC: 1/25

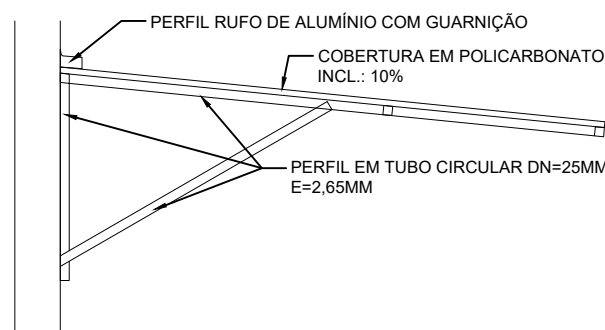

DETALHE 04
ESC: 1/25

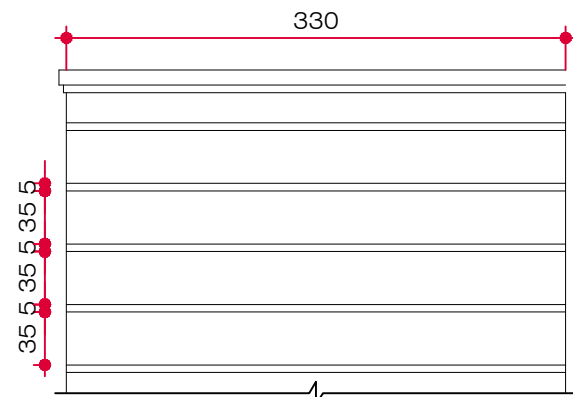

DETALHE 03
ESC: 1/50

ORGÃOS PÚBLICOS

ESTATÍSTICAS:
TAXA DE OCUPAÇÃO = 51,85%
COEFIC. DE APROVEITAMENTO = 0,17
TAXA PERMEABILIDADE = 48,15%

ÁREAS:
ÁREA DO TERRENO= 2.000 M²
ÁREA EXISTENTE= 828,15 M²
ÁREA À CONSTRUIR= 208,93 M²
ÁREA TOTAL CONTRUÍDA= 1.037,08M²

PROJETO ARQUITETÔNICO

TIPO DE EMPREENDIMENTO	DATA
PÚBLICO	NOV/2023
CONTEÚDO ELEVACÃO - CORTES	PRANCHA 03/04



PREFEITURA DO MUNICÍPIO DE MERCEDES
DEPARTAMENTO DE ENGENHARIA

RUA DR. OSVALDO CRUZ, 555 CEP 85998-000 MERCEDES-PR FONE: (45) 3256-8045

PROJETO:	ENG. CIVIL SABRINA PEDRALI CREA: PR - 209882 / D
EXECUÇÃO:	
PROPRIETÁRIO:	MUNICÍPIO DE MERCEDES CNPJ: 95.719.373/0001-23

OBRA: AMPLIAÇÃO DA UNIDADE BÁSICA DE SAÚDE - SEDE LOCAL: RUA DR. OSVALDO CRUZ - N° 707 - Q 02 - CHÁCARA N° 65 - CENTRO - MERCEDES - PR PROPRIETÁRIO: MUNICÍPIO DE MERCEDES	DESENHO: SCO
--	-----------------